«СОГЛАСОВАНО»
Руководитель департамента по
образованию администрации
Волгограда
_____ Радченко И.А.
«____» _____ 201__ г.
дата подпись ФИО

«УТВЕРЖДАЮ»
Директор МОУ СОШ № 10
_____ Бесов Д.Н.
«____» _____ 201__ г.
дата подпись ФИО

«СОГЛАСОВАНО»
начальник ОГИБДД УМВД
России по Волгограду
подполковник полиции
_____ С.Н.Егоров
«____» _____ 201__ г.
дата подпись ФИО

Бесов Дмитрий Николаевич

Подписан: Бесов Дмитрий Николаевич
DN: OU=Директор, O=МОУ СШ № 10 Центрального района Волгограда, CN=Бесов Дмитрий Николаевич, E=school10@volgadmin.ru
Основание: Я являюсь автором этого документа
Местоположение: место подписания
Дата: 2021.07.21 01:16:16+03'00'
Foxit Reader Версия: 10.1.4

ПАСПОРТ

дорожной безопасности образовательного учреждения

Муниципальное образовательное учреждение средняя

общеобразовательная школа № 10 Центрального района г. Волгограда

(наименование образовательного учреждения)

2014

Общие сведения

Муниципальное образовательное учреждение средняя общеобразовательная школа № 10 Центрального района г. Волгограда.
Тип МОУ СОШ № 10 -- бюджетное общеобразовательное.
Юридический адрес МОУ СОШ № 10: 400087, г. Волгоград, ул. Пархоменко, 23.
Фактический адрес МОУ СОШ № 10: 400087, г. Волгоград, ул. Пархоменко, 23.
Руководители МОУ СОШ № 10:
-Директор Бесов Дмитрий Николаевич, тел. 8442-339136;

-Заместители директора
по учебной работе Павленко Анастасия Сергеевна, тел. 8442-391915,
Денисенко Марина Анатольевна, тел. 8442-391915;
-Заместитель директора
по воспитательной работе Карпенко Вера Анатольевна тел. 8442-391915.
(фамилия, имя, отчество) (телефон)

Ответственные работники
муниципального органа
образования специалист ЦТУ ДОАВ Иванов Сергей Александрович 331796.

Ответственные от
Госавтоинспекции инспектор по пропаганде ОГИБДД УМВД капитан полиции Чевычелова Наталья Сергеевна 89275276333

Ответственные работники
за мероприятия по профилактике
детского травматизма заместитель директора по ВР Карпенко Вера Анатольевна, тел. 8442-391915.

Количество учащихся: 618

Наличие уголка по БДД: на 2 этаже в коридоре школы.
(если имеется, указать место расположения)

Наличие класса по БДД – нет.
Наличие автогородка (площадки) по БДД – нет.

Наличие автобуса в МОУ СОШ № 10 -- нет.

Время занятий в МОУ СОШ № 10:

1-ая смена: 8:15 – 13:25

2-ая смена: 13:35 – 18:45

внеклассные занятия: в соответствии с воспитательными планами.

Телефоны оперативных служб:

Курирующие организации	**Номер телефона оперативного дежурного**
Подразделение УФСБ РФ по Волгоградской области	332410, 332430
ОВД Центрального района УВД по Волгограду	332494, 02.
Главное управление МЧС России по Волгоградской области	952555
Комитет гражданской защиты населения администрации Волгограда	242325, 959581
Служба скорой медицинской помощи	235939, 03
МУ «Служба спасения Волгограда»	089, 391558, 01
Пожарная охрана	967040, 01.

Содержание

I. План-схемы МОУ СОШ № 10:

1) район расположения МОУ СОШ № 10, пути движения транспортных средств и детей (учеников, обучающихся);
2) организация дорожного движения в непосредственной близости от образовательного учреждения с размещением соответствующих технических средств, маршруты движения детей и расположение парковочных мест;
3) маршруты движения организованных групп детей от МОУ СОШ № 10 к стадиону, парку или к спортивно-оздоровительному комплексу;
4) пути движения транспортных средств к местам разгрузки/погрузки и рекомендуемых безопасных путей передвижения детей по территории образовательного учреждения.

1. План-схема района расположения МОУ СОШ № 10,

пути движения транспортных средств и детей (учеников)

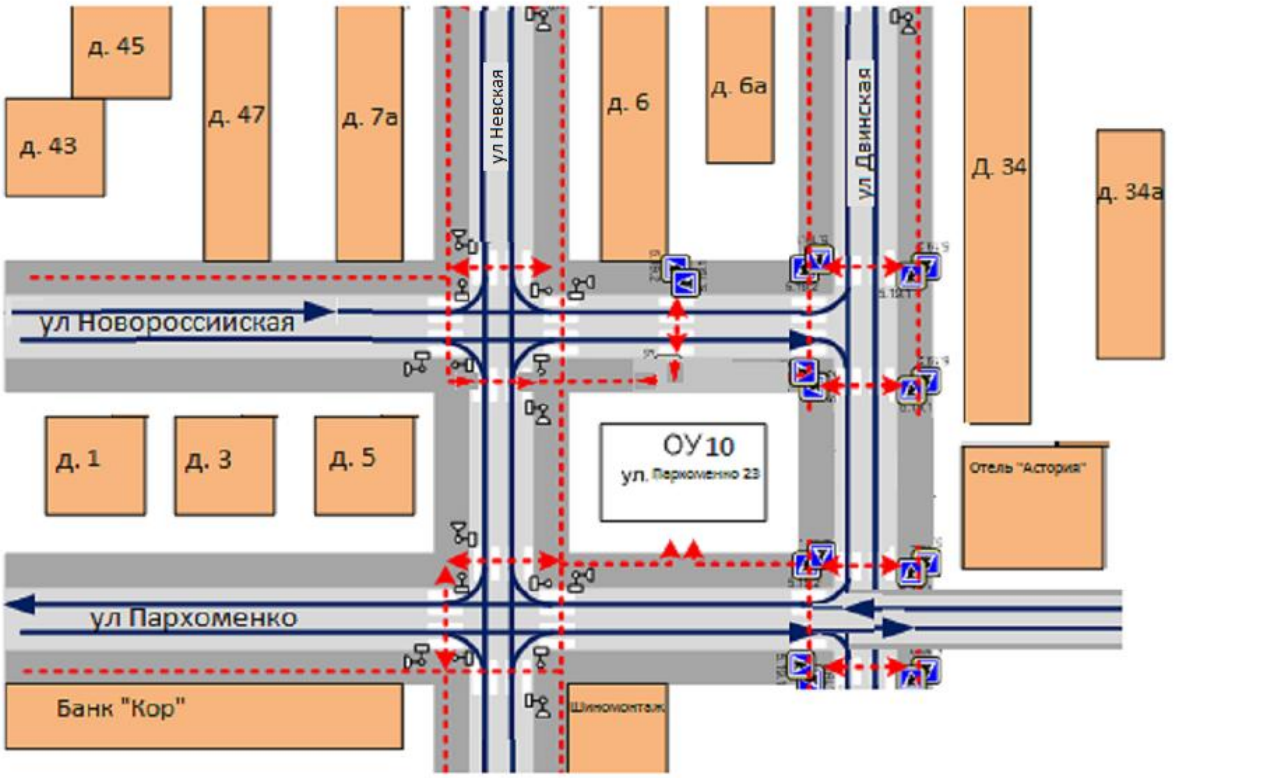

- жилая застройка
- проезжая часть
- тротуар
- подземный пешеходный переход
- надземный пешеходный переход
- движение транспортных средств
- движение детей (учеников) в (из) образовательное учреждение

2. Схема организации дорожного движения в непосредственной близости от образовательного учреждения с размещением соответствующих технических средств, маршруты движения детей и расположение парковочных мест

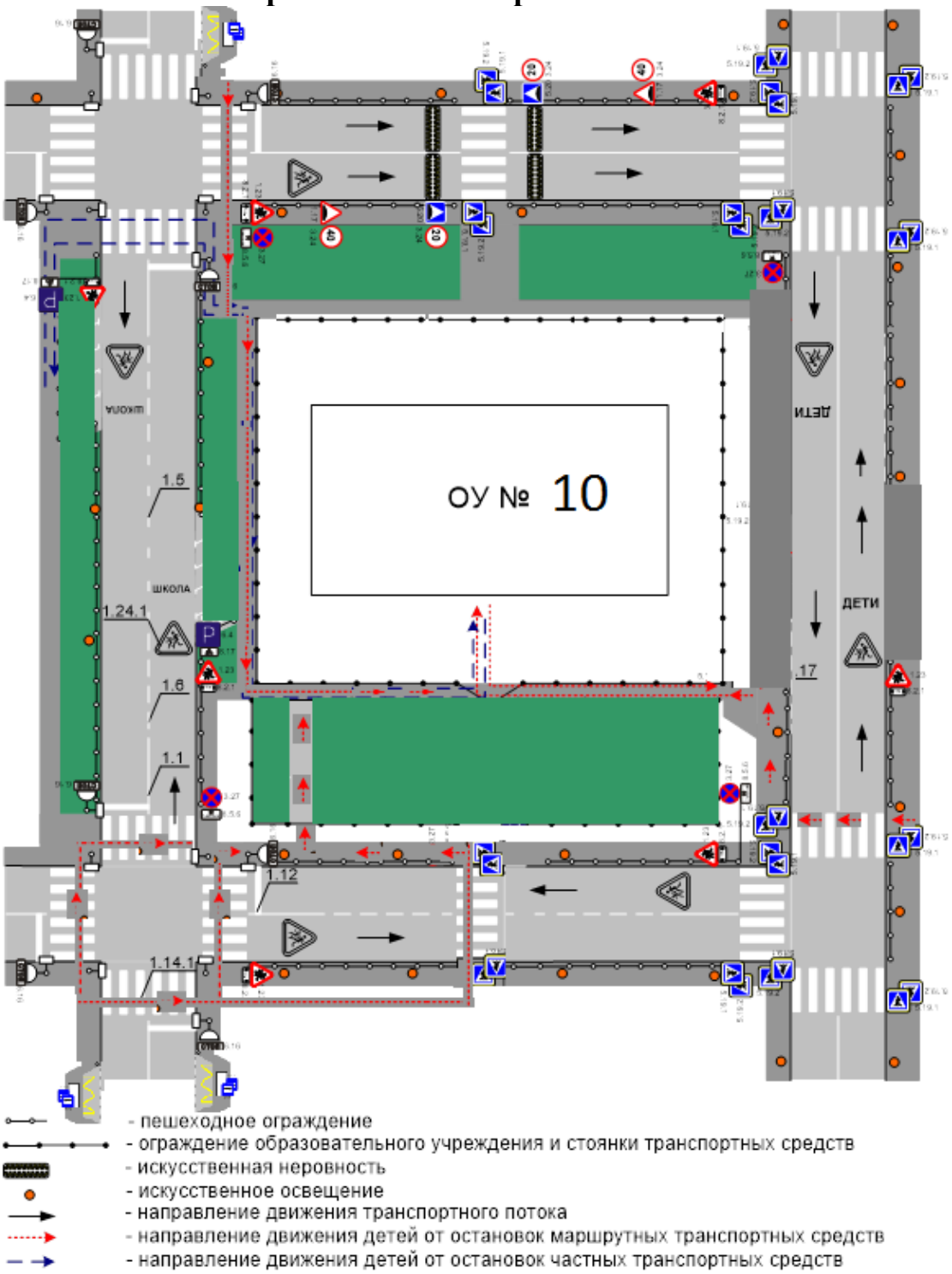

3. Маршруты движения организованных групп детей от МОУ СОШ № 10 к стадиону, парку или к спортивно-оздоровительному комплексу

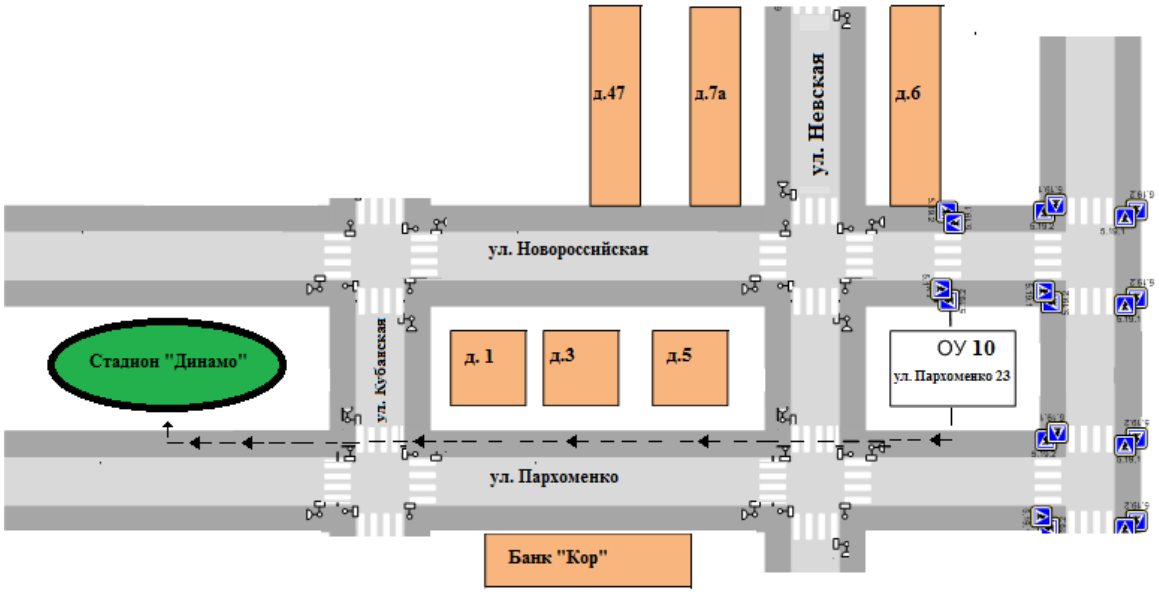

- жилая застройка
- проезжая часть
- тротуар
- подземный пешеходный переход
- надземный пешеходный переход
- направление безопасного движения группы детей к стадиону, парку или в спортивно-оздоровительный комплекс
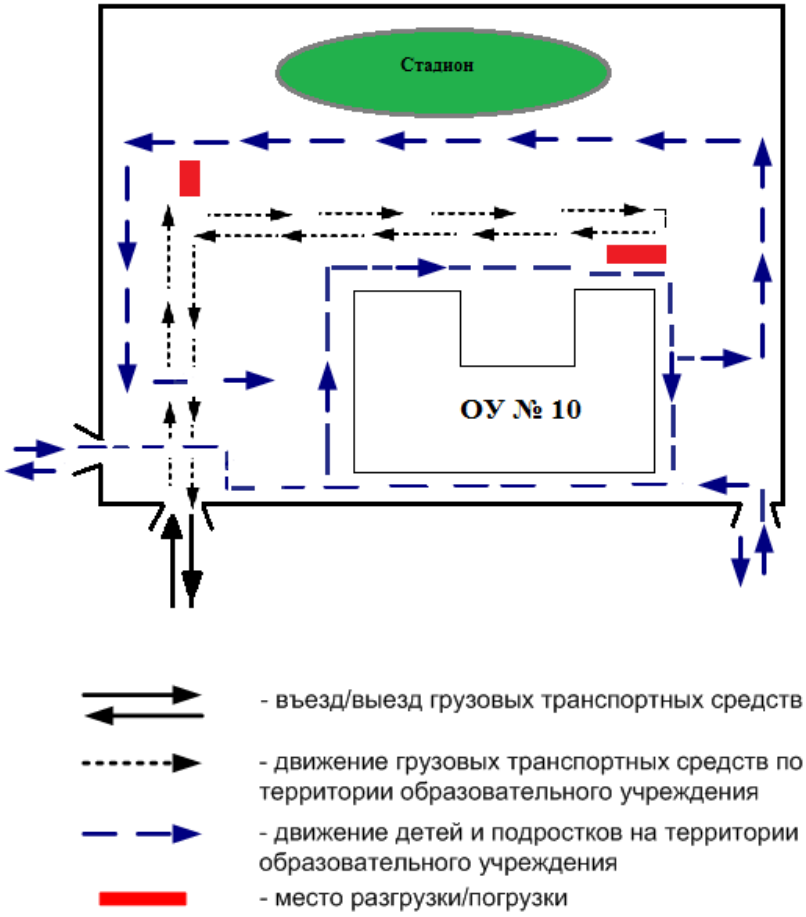
4. Пути движения транспортных средств к местам разгрузки/погрузки и рекомендуемые пути передвижения детей по территории образовательного учреждения